Bertele- Kropfketten
ein paar Beispiele

Seite 1

1/14382

2#/378

1/14382

3/#2398

5/#1335

4/#2398

6/#33
17

7/#381

Blick in Berteles Goldschmiedewerkstatt

1/#385

Bertele –Kropfketten
ein paar Beispiele

Seite 2

2/#1168

3/#1732

4/#385

5/#1168

6/#1168

7/#1168

ABertele

11304-01

3197-01

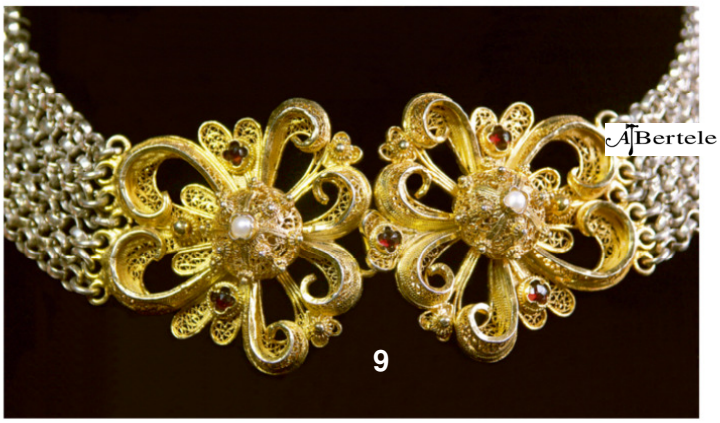

11304-01

Bertele- Kropfketten
ein paar Beispiele
Seite 3

1/#377

2/#377

2/#377

4/#376

5/#377

AJBertele

1/#377

1/#1335

1/#381

1/#377

Bertele- Kropfketten
ein paar Beispiele

ABertele

A Bertele
Tegernseer Goldschmiede

Erbskette

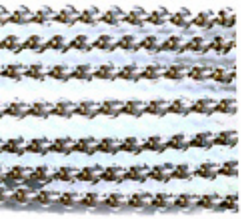

Bertele
ein paar Kettenmuster
für Ihre Kropfkette

Tsavorit

Süßwasserzuchtperlen

eventuell eine Schließe
ausschneiden und an
die verschiedenen
Ketten halten

Süßwasserzuchtperlen

Amethyst

Granat rund
auch facettiert möglich

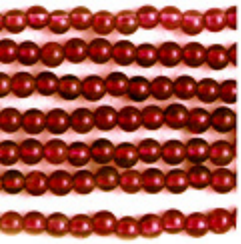

Lapsi-Lazuli